

NOTIZIARIO

DELLA

UNIONE BOLOGNESE **NATURALISTI**

Affiliata alla Federazione Nazionale Pro Natura

BIMESTRALE

Anno 33 – N. 6 NOVEMBRE-DICEMBRE 2005

EDITORIALE

Cari amici,

il mio mandato di presidente volge al termine. Per questi ultimi quattro anni ho cercato di fare del mio meglio per condurre l'associazione fuori dai problemi finanziari e dare nuovo vigore alle nostre attività.

Spero di aver bene operato.

Prima di salutarvi mi preme rivolgere a tutti voi un invito: ricordatevi di versare la quota sociali. Le modalità per il momento sono 3:

- versamento in conto corrente postale nr. 10838407;
- in contanti presso l'Erboristeria Montanari (via Marsala 23, Bologna);
- in contanti in occasione delle nostre manifestazioni.

Vi ricordo che anche per il 2006 la quota è di 35 €, e che le quote dei soci sono il nostro unico canale di finanziamento. Non dimenticatelo. Se non vi ricordate se avete o non avete già pagato, inviate una richiesta d'informazioni per posta ordinaria alla nostra sede in via Selmi 3, oppure per posta elettronica all'indirizzo rir1935@iperbole.bologna.it. Le posizioni di tutti i soci sono state registrate in un archivio elettronico di facile consultazione ed aggiornamento.

Per finire un'ultima importante notizia: il 4 dicembre scorso si è svolta l'assemblea dei soci ed è stato eletto il nuovo presidente, la Prof. Anna Letizia Zanotti, ed il nuovo consiglio direttivo. Ai nuovi dirigenti della nostra associazione il mio più cordiale augurio di buon lavoro.

A tutti voi ed alle vostre famiglie un calorosissimo

Buon Natale e Buon Anno

Il vostro, ormai ex presidente

Paolo Mengoli

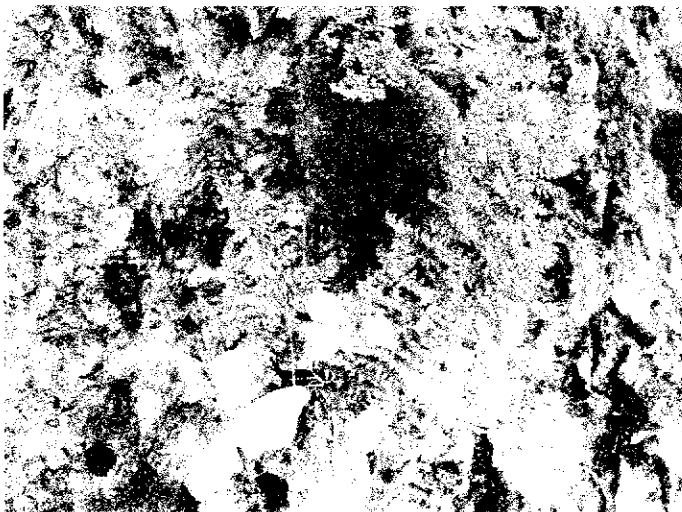

Cheilanthes persica, rara felce attestata in Italia unicamente sui Gessi romagnoli

PROSSIME INIZIATIVE

LE SCIENZE DELLA VITA E I MUSEI DEL DIPARTIMENTO DI BIOLOGIA DELL'UNIVERSITA' DI BOLOGNA: CONFERENZE ED ESPERIENZE DIDATTICHE

Promotori dell'iniziativa



ZOOLOGIA

giovedì 2/2/2006 ore 18-19

Aula Ghigi (Via S.Giacomo 9): Prof. **Bruno Sabelli** (Professore di Biodiversità ed evoluzione), *Osservare, riconoscere e classificare in Zoologia*

venerdì 3/2/2006 ore 16,30-18,30

Museo di Zoologia (Via Selmi 3): Prof. **Bruno Sabelli** (Responsabile del Museo di Zoologia), *Come si allestisce una collezione di conchiglie*

ANATOMIA COMPARATA

giovedì 9/2/2006 ore 18-19

Aula Ghigi (Via S.Giacomo 9): Prof. **Carlo Taddei** (Professore di Anatomia Comparata), *Osservare, riconoscere e classificare in Anatomia Comparata*

venerdì 10/2/2006 ore 16,30-18,30

Museo di Anatomia Comparata (Via Selmi 3): Dr. **Daniela Minelli** (Curatore e Responsabile del Museo di Anatomia Comparata), *Come si prepara lo scheletro di un vertebrato*

BOTANICA

giovedì 16/2/2006 ore 18-19

Aula Ghigi (Via S.Giacomo 9): Prof. **Giovanna Puppi** (Professore di Botanica sistematica), *Osservare, riconoscere e classificare in Botanica*

venerdì 17/2/2006 ore 16,30-18,30

Aula Ghigi (Via S.Giacomo 9): Dr. **Annalisa Managlia** (Curatore dell'Erbario e del Museo Botanico), *Come si allestisce un erbario*

SISTEMATICA E BIOGEOGRAFIA

giovedì 23/2/2006 ore 18-19

Aula Ghigi (Via S.Giacomo 9): Prof. **Stefano Tommasini** (Professore di Biogeografia), *Sistematica e biogeografia nella didattica delle scienze naturali*

BIOLOGIA MOLECOLARE

giovedì 2/3/2006 ore 18-19

Aula Ghigi (Via S.Giacomo 9): Prof. **Fausto Tinti** (Professore di Biotecnologie marine), *La biologia molecolare nello studio della classificazione ed evoluzione degli organismi viventi*

ANTROPOLOGIA

giovedì 9/3/2006 ore 18-19

Aula Ghigi (Via S.Giacomo 9): Prof. **Maria Giovanna Belcastro** (Professore di Paleoantropologia e responsabile del Museo di Antropologia), *Fossili e molecole nello studio dell'evoluzione umana*

venerdì 10/3/2006 ore 16,30-18,30

Museo di Antropologia (Via Selmi 3): Dr. **Elisa Rastelli** (Dottore in Scienze antropologiche), *Perché e come si restaurano le ossa umane*

INFORMAZIONI: www.naturalisti.tk

Giovedì 12 gennaio 2006 si è riunito per la prima volta il nuovo Consiglio Direttivo in carica per il biennio 2006-07. Esso risulta così composto:

Presidente:	Anna Letizia Zanotti
Vice-Presidente:	Paolo Mengoli
Segretario:	Carlo Cencini
Consiglieri:	Nadia Bernardini Brighetti
	Elisabetta Calanchi
	Adele Ferrari
	Alberto Gori
	Daniela Minelli
	Stefano Piastra
	Vittoria Stagni
	Fulvio Zaffagnini

Per facilitare le comunicazioni e la diffusione delle notizie, il Consiglio Direttivo invita i soci a comunicare il proprio indirizzo di posta elettronica alla nuova mail dell'UBN: naturalisti@iperhole.bologna.it



Terrazzamenti a risaia presso Longsheng (Guanxi, Repubblica Popolare Cinese).

Di seguito sono indicate le ultime date relative alla III Edizione de "Il Sabato del Capellini". Le conferenze si tengono presso il Museo Geologico "Giovanni Capellini", Via Zamboni 63, alle ore 17:30.

PROGRAMMA DELLE CONFERENZE

7 gennaio 2006, Luigi Cantelli, *Dal satellite a casa tua: voli virtuali sul mondo*

4 Febbraio 2006, Luigi Vigliotti, *La più grande calamita terrestre*

4 Marzo 2006, Lucilla Capotondi, *Il mare, termometro del pianeta Terra*

18 Marzo 2006, Alberto Castellarin, *La struttura profonda delle Alpi e dei mari adiacenti*

1 Aprile 2006, Gian Andrea Pini, *Le Argille Scagliose da Bologna alla Cintura di Fuoco del Pacifico*

6 Maggio 2006, Fabio Trincardi, *L'Adriatico dall'ultima glaciazione ad oggi: variazioni climatiche, oceanografiche e impatto antropico*

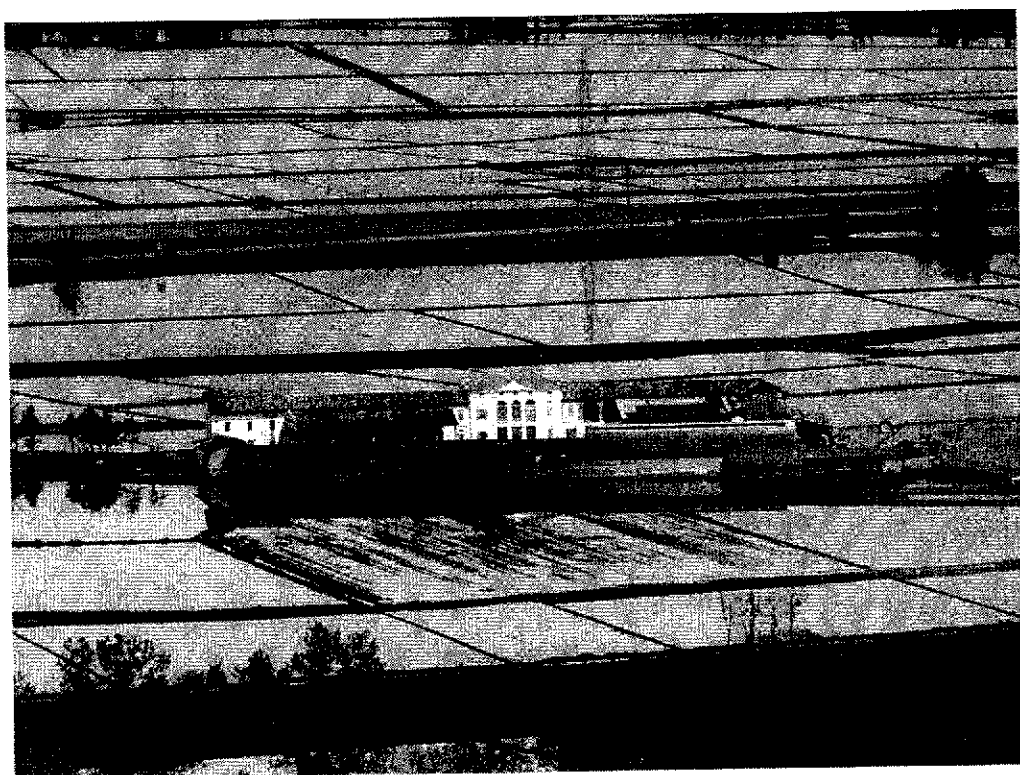

Una cascina circondata da risaie allagate presso Trino Vercellese (VC).

CALENDARIO GITE

Forniamo qui di seguito i programmi dettagliati delle prossime gite. E' possibile effettuare le prenotazioni presso l'Erboristeria Montanari in Via Marsala 23/A, tel. 051-237468, accompagnate dal versamento di una cauzione di 50 €. Per entrambe le gite si consiglia un abbigliamento sportivo.

I posti sono limitati. Affrettatevi!

Domenica 15 gennaio 2006.

Escursione ornitologica a Venezia

Programma:

Ore 8,00 – Partenza da Bologna (Stazione autocorriere piazzale 25).

Ore 10,00 – Arrivo ad Altino ed imbarco su un bragozzo.

Visita alle isole più sperdute (e più suggestive) della laguna (S. Francesco del Deserto), osservando le emergenze geomorfologiche (“barene”, “value”, “ghelvi”, ecc.) e la fauna ornitica.

Ore 13-14,30 – Colazione rustica, a base di pesce, in trattoria.

Ore 14,30 – Reimbarco e completamento del programma.

Ore 17,30 – Partenza per Bologna.

Ore 20,00 – Arrivo previsto a Bologna.

Costi:

Viaggio (pullman + battello riservato): 45 €.

Pranzo: 20 € circa.

Capo Gita: Prof. Francesco Corbetta.

Guida: Prof. Lorenzo Bonometto del Museo di Scienze Naturali di Venezia.

Sabato 4 - Domenica 5 marzo 2006.

Gita naturalistica nella storia e nella tradizione popolare della bassa Valle del Metauro

Programma:

Sabato

Ore 8,00 – Partenza da Bologna (Stazione autocorriere piazzale 25).

Ore 10,30 – Arrivo a Fano. Visita al laboratorio di ecologia all'aperto “Stagno Urbani” (2 ore circa) in caso di pioggia visita al Laboratorio di Biologia Marina e Pesca, guida Prof. Corrado Piccinetti e Prof. Luciano Poggiani.

Ore 11,00 – Visita al Centro di educazione Ambientale “Casa Archilei” (2 ore circa), guida Luciano Poggiani e Cristian Cavalieri.

Ore 13,00 – Pranzo a base di pesce dell'Adriatico al ristorante Quinta.

Ore 15,00 – Trasferimento all'albergo “I Cappuccini” di Mondavio, sistemazione in camera.

Ore 16,00 – Visita guidata alla Rocca Medioevale di Francesco di Giorgio Martini ed al museo di

Mondavio, guida Claudio De Santi, presidente della Pro Loco Mondavio.

Ore 20,00 – Cena presso il ristorante “I Cappuccini”, saluto del Presidente della Pro Loco di Mondavio.

Ore 21,30 – La Battaglia del Metauro a cura del Prof. Giampaolo Baldelli.

Domenica

Ore 8,00 – Prima colazione

Ore 9,00 – Partenza per la Riserva Naturale Statale “Gola del Furlo” a cura della Provincia di Pesaro e Urbino

Ore 11,00 – Partenza per San Costanzo con fermata a Montemaggiore al Metauro per visitare l'osservatorio della seconda Guerra mondiale della Linea Gotica di Sir Winston Churchill, guida Prof. Marta Marchetti, presidente della Pro Loco Montemaggiore al Metauro.

Ore 12,00 – San Costanzo, visita alla Quadreria Comunale e della Sala Archeologica dei Piceni, guida Francesco Fragomeno e Gloria Nataloni, Pro Loco San Costanzo.

Ore 13,00 – Degustazione di tipicità della tradizione contadina a cura della Associazione Terra d'argille.

Ore 15,00 – Partecipazione alla 183° Sagra Polentana di San Costanzo, ospiti della Pro Loco San Costanzo.

Ore 18,00 – Partenza per Bologna.

Costi:

Pranzo del sabato: 20 €.

Cena del sabato: 20 €.

Pernottamento in B&B con prima colazione, camera doppia: 26 €

camera singola: 35 €.

Buffet di domenica: 10 €.

Visita alla Rocca e museo di Mondavio: 3 €.

Visita alla Quadreria e sala archeologica di San Costanzo: gratuita.

Degustazione di polenta: gratuita.

Costo del viaggio in pullman da definire.

NOTIZIE LIETE

Nozze

L'avvocato Lucia Berti, primogenita della nostra affezionata consocia dott.ssa Maria Teresa Berti Fontana, è convolata a fauste nozze con l'avv. Giorgio Tedesco nella vetusta e suggestiva chiesetta di Biacis (Pulfero) in Val Natissone, nozze allietate dal Battesimo della vivacissima Maria.

Il consocio Pitton è ... bisnonno!

Ma come, dirà chi lo conosce, vabbè che è canuto come la neve ma è così giovanile e scattante! E invece è proprio così! La figlia Cristina ha infatti aggiunto alla deliziosa Martina un robusto maschione: Filippo! A Martina, ai felici genitori Cristina e Fabrizio Cascino ed ai bisnonni Pitton i rallegramenti più vivi! A Filippo, gli auguri più sinceri di tutta l'Unione Bolognese Naturalisti.

LUTTI

All'isola d'Elba, dove viveva, è deceduto in veneranda età il Maresciallo Lando Landi, stupenda

figura di vecchio Forestale e padre amatissimo del Generale Dottor Silvano, nostro consocio ed autorevole esponente del Comitato Scientifico di "Natura e Montagna".

Al caro generale Landi, sempre così entusiasticamente vicino alla nostra Unione giungano le condoglianze più sentite ed affettuose dell'intero corpo sociale.



Il grazioso bucaneeve.

QUOTA SOCIALE PER IL 2006

La quota sociale per il 2006 - con diritto di ricevere la rivista "Natura e Montagna" - è pari a € 35,00, invariata rispetto al 2005.

Le quote possono essere pagate:

- in contanti, in occasione delle conferenze o delle altre manifestazioni;
- in contanti presso l'Erboristeria Montanari, in Via Marsala 23 a Bologna;
- con versamento sul c/c postale n. 10838407 intestato a: Unione Bolognese Naturalisti, Via Selmi 3, 40126 Bologna;
- inviando assegno bancario o circolare o vaglia postale alla nostra Unione all'indirizzo sopra riportato.

Unione Bolognese Naturalisti

Presidente: Prof. Anna Letizia Zanotti

Vice-Presidente: Ing. Paolo Mengoli

Sede: Dipartimento di Biologia Evoluzionistica Sperimentale Alma Mater Studiorum Università di Bologna,

Via Selmi 3, 40126 Bologna

<http://www.naturalisti.tk>

E-mail naturalisti@iperbole.bologna.it

Notiziario

Direttore: Prof. Carlo Cencini

Redazione: Sede e Biblioteca di Geografia

Alma Mater Studiorum Università di Bologna,

Via Guerrazzi 20, 40125 Bologna

Tel 051 6560633 – fax 051 6560640

E-mail carlo.cencini@unibo.it

Direttore responsabile: Mario Cobellini

Poste Italiane s.p.a - Spedizione in Abbonamento Postale -

D.L. 353/2003 (conv. in L. 27/02/2004 n° 46) art. 1, comma 2, DCB Bologna"

Autorizzazione Tribunale di Bologna n. 6698 del 30.07.1997

Stampato in proprio