

## LA QUERCIA DI GOTTRO

Nella Val Menaggio (Como) vicino al paese di Gottro, si trova una quercia il cui tronco misura oltre 10 metri di circonferenza a 1,50 dal piede. L'albero, malgrado l'età, che alcuni esperti ritengono di almeno 8 secoli, è perfetto in ogni sua parte, con ramificazioni intatte e bene equilibrate. Si trova in un breve pianoro esposto a mezzogiorno, riparato dal vento del Nord dalla montagna, che sorge a tergo, alquan-



Fig. 1. - Quercia plurisecolare di Gottro (val Menaggio, prov. di Como) - monumento nazionale.

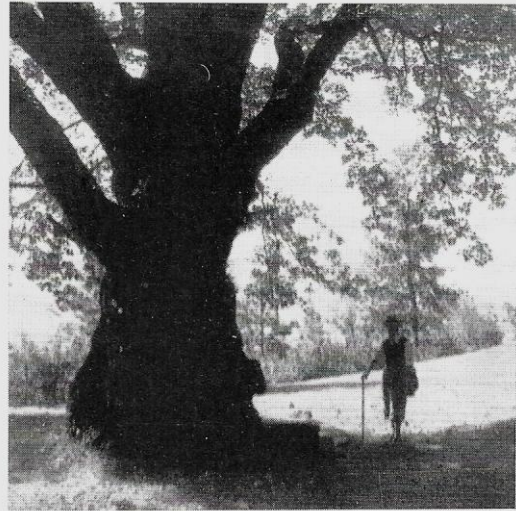

Fig. 2. - Quercia di Gottro - particolare.

to sopraelevato rispetto al fondo valle, e dotato di alcune piccole sorgenti. L'insieme di queste circostanze ha senza dubbio contribuito a far sì che l'albero sia tuttora dotato di singolare vitalità. Accanto a questa quercia se ne trovano altre due minori, una pur sempre di dimensioni notevoli.

Una tradizione locale afferma che, nel tempo antico, i savi della valle usavano adunarsi all'ombra dell'albero, per deliberare sulla cosa pubblica, ed esso è stato dichiarato « monumento nazionale » alcuni decenni addietro.

**IGNAZIO VIGNONI**